CÉRUR_
écrire
les territoires,
dessiner
la chose publique

FICHE REFERENCE

Comment répondre à la demande des jeunes et des saisonniers en matière d'habitat ? : étude d'analyse du besoin et propositions d'actions

Communauté Lesneven Côte des Légendes
Kumuniezh Lesneven Aod ar Mojennoù

Communauté de Communes Côte des Légendes

Maître d'ouvrage : Communauté de Communes Côte des Légendes

Avancement : En cours

Mission :
- Diagnostic
- Prospection - Préconisations
- Projet de plan partenarial
- Définition des indicateurs d'évaluation

Coordonnées du maître d'ouvrage :

Monsieur Raphaël RAPIN

Vice président en charge de l'aménagement

Tél. 02 98 21 11 77

contact@clcl.bzh

objectifs de la mission

- Mettre en perspective les besoins identifiés avec l'offre et les solutions existantes : les solutions de logements au sens large permettent-elles d'apporter des réponses adaptées ?
- Tirer les enseignements des expériences menées sur le territoire et par ailleurs (benchmark)
- Elaborer des propositions concrètes et opérationnelles pour répondre aux besoins identifiés et améliorer les conditions de logement et d'hébergement des différents profils de jeunes et de saisonniers ; des solutions différenciées selon les communes au sein de la Communauté de Communes ? Quelle offre nouvelle développer et tester ? Quel rôle pour le parc existant, social et privé et à quelles conditions ? Quel rôle pour le parc locatif social ? Quels rôles et actions possibles de la Communauté de Communes et des communes ? Quels partenaires interpeller et mobiliser ?

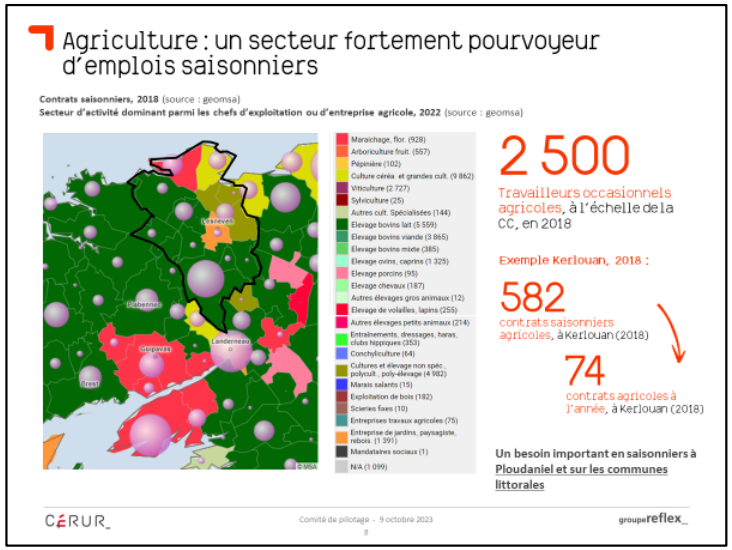

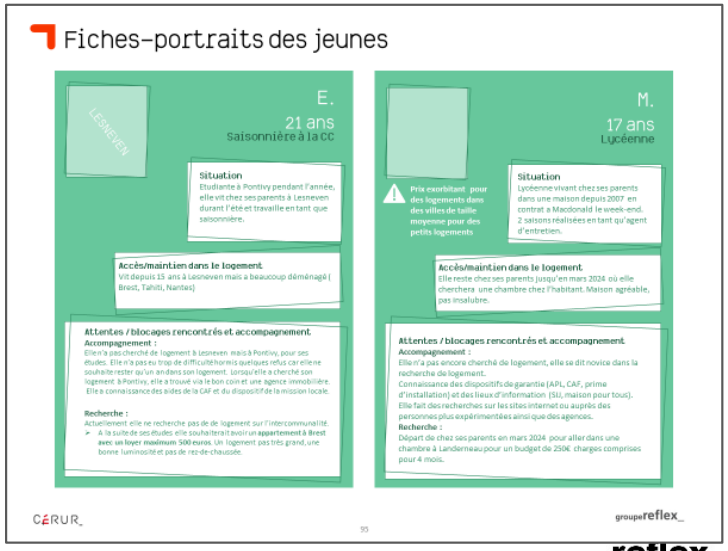

groupereflex_
Adéus, Marseille
Cérur, Rennes
NovaScopia , Paris
Place, Bordeaux & Toulouse
Trajectoires, Lyon